

# **Bildungsberichterstattung konkret – Tipps aus der Praxis im Landkreis Osnabrück**

**Themenkonferenz: „Steuerung braucht Fakten – Bildungsmonitoring als  
Entscheidungsgrundlage in den Kommunen“**

**Transferagentur Bayern**

Landratsamt Neumarkt i.d.Opf.

20. November 2015

# Datengewinnungsstrategien

## Die Notwendigkeit: Formulierung von Frage(stellung)en

Thematische und bildungsbiographische Schwerpunkte setzen

→ *Einbindung relevanter Akteure*

## Die Basis: Das Kennzahlen-Set

Fragestellung-/schwerpunktorientierte Kennzahlen festlegen

→ *Systematische Datenbestandserhebung  
(Datenbedarfe vs. Datenverfügbarkeiten)*

## Die Strategie: Datengenerierung durch Nutzung von ...

### ... bestehenden Datenquellen

- Landes- und Bundesbehörden  
(Statistische Landesämter, Statistisches Bundesamt, [www.bildungsmonitoring.de](http://www.bildungsmonitoring.de), Ministerien, Bundesagentur für Arbeit, etc.)
- Internetplattformen (z.B. Wegweiser Kommune)
- Externe Partner (z.B. Kreissportbund)
- **Stadt-/ Kreisverwaltung** & Mitgliedskommunen

### ... laufenden Erhebungen

Integration von Fragestellungen in laufende Datengenerierung der Organisationseinheiten innerhalb der Stadt-/ Kreisverwaltung

### ... Auftragsforschung & eigenen Erhebungen

## Erfahrung und Unterstützung nutzen

- Interne Partner (z.B. Statistikstelle)
- Handreichung & Anwendungslaufplan kommunales BiMo
- Transferagentur Kommunales Bildungsmanagement

# Der Regionalreport Bildung

## Entwicklungsprozess

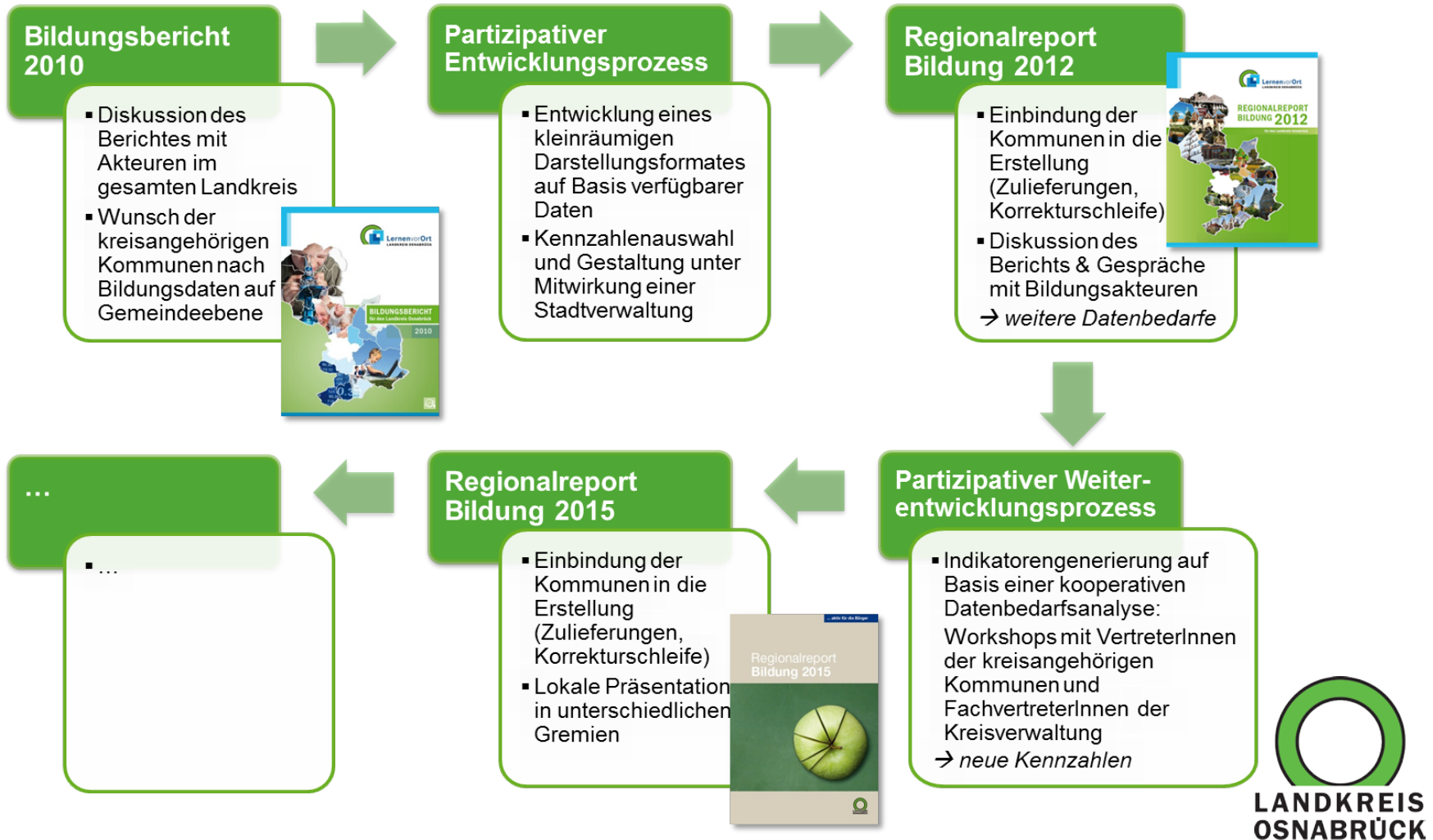

# Weiterentwicklung des Regionalreport Bildung

## 1. Kooperative Datenbedarfsanalyse

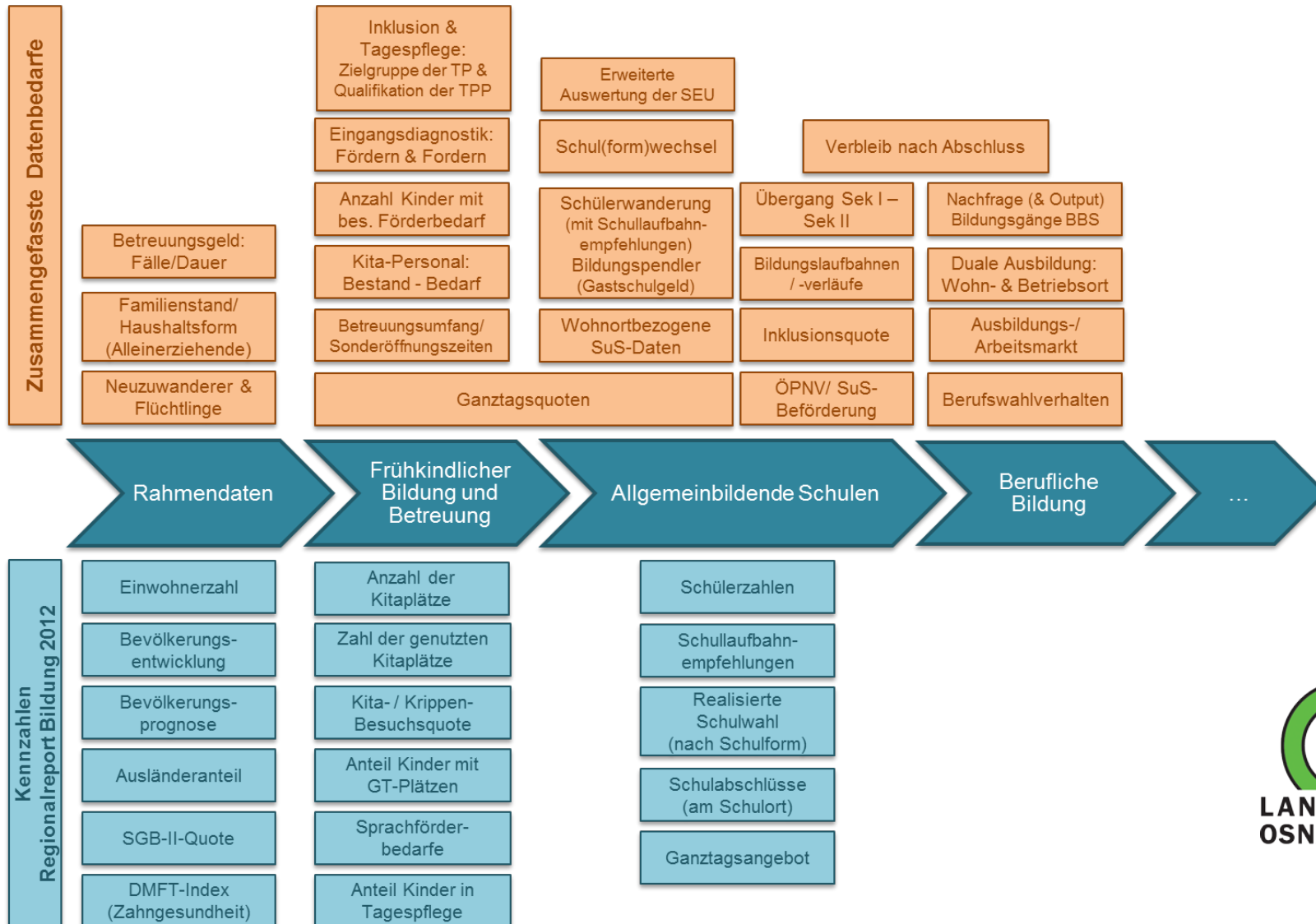

# Weiterentwicklung des Regionalreport Bildung

## 2. Analyse der Datenverfügbarkeit

Datenbedarf	Mögliche Datenquellen - Möglichkeiten zur Datengewinnung
Neuzuwanderer und Flüchtlinge	<b>Landkreis Osnabrück, Ausländerbehörde:</b> <ul style="list-style-type: none"> <li>- Zahl der Zuzüge von ausländischen Personen/ Personen ohne deutsche Staatsangehörigkeit insgesamt</li> <li>- Zahl der Ersteinreisen aus dem Ausland</li> </ul> können aus der Fachanwendung LaDiVA heraus ausgewartet werden → Vor der Publikation der Daten ist ggf. datenschutzrechtliche Prüfung erforderlich.
Familienstand/ Haushaltsformen (insbesondere Alleinerziehende)	<b>Statistische Ämter des Bundes und der Länder - Zensus 2011:</b> <ul style="list-style-type: none"> <li>- Auswertung der Haushaltsformen auf Gemeindeebene möglich („Typ des privaten Haushalts“)</li> <li>→ ABER: Stichtag 09. Mai 2011, die nächste Zensuserhebung ist für 2021 vorgesehen → keine Zeitreihendarstellung</li> </ul>
Betreuungsgeld: Fälle & (durchschnittl.) Dauer	<b>Landkreis Osnabrück, Fachdienst Soziales:</b> <ul style="list-style-type: none"> <li>- Elterngeld-/Betreuungsgeldstelle</li> </ul>
Kita-Personal - Bestand	<b>Landkreis Osnabrück, Fachdienst Jugend:</b> <ul style="list-style-type: none"> <li>- Daten zur Zahl der Drittkräfte in Krippen sind im FD Jugend vorhanden.</li> <li>- Weitere differenzierte Auskünfte zum Personal liegen im FD Jugend nicht vor.</li> </ul> <b>Weitere mögliche Datenquellen:</b> <ul style="list-style-type: none"> <li>- <u>Landesamt für Statistik Niedersachsen (LSN): Amtliche Kinder- und Jugendhilfestatistik</u> enthält entsprechende Daten → Sonderauswertung auf Ebene der kreisangehörigen Städte und Gemeinden erforderlich.</li> <li>- <u>Träger der Einrichtungen:</u> Informationen zum Personalbestand → Abstimmung bzgl. „Datendurchlässigkeit“ erforderlich</li> </ul>
Kita-Personal - Bedarf	<b>Zum Fachkräftebedarf im Kita-Bereich liegen derzeit keine Informationen (auf lokaler /Gemeinde-Ebene) vor</b> <ul style="list-style-type: none"> <li>- mögliche <i>Perspektive</i>: Abstimmung der Möglichkeiten einer entsprechenden Abfrage bei Einrichtungen &amp; Trägern</li> </ul>
Sonderöffnungszeiten/ Betreuungszeiten in den Kitas	<b>Landkreis Osnabrück, Fachdienst Jugend:</b> <ul style="list-style-type: none"> <li>- Abfrage des FD Jugend zur Kita-Planung mit neuer Software mit detaillierten Auswertungsmöglichkeiten der (Sonder-) Öffnungszeiten → Entwicklung entsprechender Auswertungsmöglichkeiten erforderlich</li> </ul> <b>Weitere mögliche Datenquelle:</b> <ul style="list-style-type: none"> <li>- <u>Landesamt für Statistik Niedersachsen (LSN): Amtliche Kinder- und Jugendhilfestatistik:</u> Anzahl der Kita-Kinder nach wöchentlicher Betreuungszeit („bis zu 25 Stunden“, „mehr als 25 bis zu 35 Stunden“, „mehr als 35 Stunden“) → Sonderauswertung auf kommunaler Ebene erforderlich</li> </ul>
Kita-Kinder mit besonderem Förderbedarf	<b>Land Niedersachsen:</b> <ul style="list-style-type: none"> <li>- <u>Landesamt für Statistik Niedersachsen (LSN):</u> Im Rahmen der <u>Amtliche Kinder- und Jugendhilfestatistik</u> wird die Anzahl der Kinder, die Eingliederungshilfe nach SGB XII/ SGB XIII (wegen körperlicher, geistiger oder drohender seelischer Behinderung) erhoben → Sonderauswertung auf kommunaler Ebene erforderlich (Stichwort: Datenschutz)</li> </ul>
Inklusion & Tagespflege: Zielgruppe der TP & Qualifikation der TPP	Zur Inklusion in der Tagespflege liegen der Zeit keine Daten auf Gemeindeebene vor.

# Weiterentwicklung des Regionalreport Bildung

## 2. Analyse der Datenverfügbarkeit

Datenbedarf	Mögliche Datenquellen & Möglichkeiten zur Datengewinnung
<b>Übergang Kita – Grundschule:</b> <b>Schuleingangsuntersuchung</b> Eingangsdiagnostik auf den verschiedenen Stufen des Bildungssystems als <i>Vision</i>	<b>Gesundheitsdienst für die Stadt und den Landkreis Osnabrück:</b> <ul style="list-style-type: none"> <li>- Eine Auswertung der Daten aus der Schuleingangsuntersuchung ist im Hinblick auf Förderbedarfe (z.B. Sprachförderung) und Schulreife sowie die Dauer des Kita-Besuchs möglich.</li> </ul>
<b>Wohnortbezogene Daten zu Schülerinnen &amp; Schülern</b> <b>Absolventinnen &amp; Absolventen</b>	<b>Landkreis Osnabrück, Fachdienst Bildung:</b> <b>Derzeit liegt keine amtliche Statistik zu SchülerInnen- oder AbsolventInnenzahlen mit Wohnortbezug vor.</b> <ul style="list-style-type: none"> <li>- <b>SchülerInnenzahlen mit Wohnortbezug:</b> → <i>Perspektive:</i> Auswertungen der Daten für die Schulentwicklungsplanung [<i>Primus</i>] sind beabsichtigt.</li> <li>- <b>Abschlussquoten/ <u>AbiturientInnen-Quoten</u> mit Wohnortbezug liegen derzeit nur auf Ebene des Landkreises, nicht aber auf Ebene der kreisangehörigen Kommunen vor.</b></li> </ul>
<b>Schülerwanderung</b> <b>Bildungspendler</b>	<b>Landkreis Osnabrück, Fachdienst Bildung:</b> <ul style="list-style-type: none"> <li>- <b>Derzeit liegt keine amtliche Statistik zu Schülerwanderung/ Bildungspendlern vor.</b> → <i>Perspektive:</i> Entsprechende Auswertungen über Primus [Daten zur SEP] sind beabsichtigt.</li> </ul>
<b>Schul(form)wechsel</b>	<b>Statistisches Landesamt Niedersachsen:</b> <ul style="list-style-type: none"> <li>- Das statistische Landesamt Niedersachsen stellt auf der Homepage <a href="http://www.bildungsmonitoring.de">www.bildungsmonitoring.de</a> der Statistischen Ämter des Bundes und der Länder zwar Daten zu Schulartwechseln in den Klassenstufen 7 – 9 auf Kreisebene (Schulstandortbezug) zur Verfügung. <b>Daten auf kommunaler Ebene liegen nicht vor.</b></li> </ul>
<b>Ganztagsquote</b>	<b>Land Niedersachsen/ Niedersächsische Landesschulbehörde:</b> <ul style="list-style-type: none"> <li>- Datenbereitstellung der Zahl der SchülerInnen mit Teilnahme am schulischen Ganztag auf Gemeindeebene</li> </ul>
<b>Inklusionsquote</b>	<b>Derzeit liegen dem Lk Os keine Inklusionsquoten auf Gemeindeebene vor.</b> <ul style="list-style-type: none"> <li>- <u>Land Niedersachsen:</u> Landesweite Quoten liegen vor → Möglichkeit einer Sonderauswertung auf Gemeindeebene ist der Zeit nicht gegeben (Stichwort: Datenschutz)</li> </ul>
<b>ÖPNV - SchülerInnenbeförderung</b>	<b>Landkreis Osnabrück, Fachdienst Bildung:</b> <ul style="list-style-type: none"> <li>- Träger der SchülerInnenbeförderung → Konkretisierung des Datenbedarfs und entsprechende Sondierung der Datenlage erforderlich.</li> </ul>
<b>Bildungsverläufe:</b> <ul style="list-style-type: none"> <li>- Übergänge Sek I –Sek II</li> <li>- Verbleib der SchulabsolventInnen</li> <li>- Berufswahlverhalten</li> </ul>	Bildungslaufbahnen, der Verbleib der AbsolventInnen der allgemeinbildenden Schulen und Übergänge von der Sekundarstufe I zur Sekundarstufe II sowie das Berufswahlverhalten können auf Basis der derzeitigen Datenlage (insbesondere auf kommunaler Ebene) nicht nachgezeichnet werden.
<b>Ausbildungsmarkt und Arbeitsmarkt</b>	Derzeit können bzgl. des lokalen Arbeits- und Ausbildungsmarkts und der Datenverfügbarkeit (auf lokaler /Gemeinde-Ebene) keine Aussagen getroffen werden.
<b>Nachfrage (&amp; Output) von Bildungsgängen der BBSen</b>	<b>Statistisches Landesamt Niedersachsen:</b> <ul style="list-style-type: none"> <li>- Daten zu Eintritten in die BBSen und zu den erreichten Abschlüssen werden in der amtlichen Statistik lediglich schulstandortbezogen auf Ebene der Kreise und kreisfreien Städte bereitgestellt. <b>Gemeindebezogene Daten liegen nicht vor.</b></li> </ul>
<b>Duale Ausbildung:</b> <b>Wohn- &amp; Betriebsort</b>	<b>Statistik der Bundesagentur für Arbeit (Landkreis Osnabrück, Referat für Strategische Planung):</b> <ul style="list-style-type: none"> <li>- Sonderauswertung der BA-Statistik: Zahl der svb Azubis am Wohnort und am Arbeitsort auf Ebene der k.a. Kommunen</li> </ul>

# Weiterentwicklung des Regionalreport Bildung

## 3. Abgestimmtes Kennzahlen-Set als Basis

Bezeichnung Kennzahl		Differenzierung nach	Quelle der Datengrundlagen	Anmerkungen
<b>Rahmendaten: Soziales und Demographie</b>				
1	Einwohnerzahl		Referat für strategische Planung (Ref. S) (Bestandsdaten aus dem Einwohnermeldewesen der kreisangehörigen Kommunen)	
2	Bevölkerungsentwicklung 2013 - 2030 (Prognose)	Altersgruppen bzw. Altersjahre & Geschlecht	Referat für strategische Planung (Ref. S) (kreiseigene Bevölkerungsprognose)	
3.1	Anteil der ausländischen Bevölkerung		Referat für strategische Planung (Ref. S) (Bestandsdaten aus dem Einwohnermeldewesen der kreisangehörigen Kommunen)	
3.2	Anteil der Bevölkerung mit Migrationshintergrund		Statistische Ämter des Bundes und der Länder: ZENSUS 2011	Datengrundlage liegt nicht für alle kreisangehörigen Kommunen vor (vgl. Zensus 2011)
4	Ersteinreisen aus dem Ausland in den Landkreis Osnabrück je Tsd. EW		FD Ordnung (FD 5; Ausländerbehörde)	
5.1	SGB-II-Quote		MaßArbeit	
5.2	Anteil der Kinder unter 15jährigen in SGB II-Bedarfsgemeinschaften		MaßArbeit	
6.1	Anteil alleinerziehende Haushalte		Statistische Ämter des Bundes und der Länder: ZENSUS 2011	
6.2	Anteil der unter 15jährigen in alleinerziehenden Haushalten		Statistische Ämter des Bundes und der Länder: ZENSUS 2011	
7.1	Zahngesundheit von Kita-Kindern (dft-Index)		Gesundheitsdienst für Landkreis und Stadt Osnabrück (FD 8)	
7.2	Zahngesundheit von Grundschulkindern (DMFT-Index)		Gesundheitsdienst für Landkreis und Stadt Osnabrück (FD 8)	
<b>Frühkindliche Bildung, Betreuung und Erziehung</b>				
8.1	Anzahl der Elterngeldanträge		FD Soziales (FD 2; Elterngeldstelle)	
8.2	Quote der Betreuungsgeldanträge		FD Soziales (FD 2; Elterngeldstelle) Referat für strategische Planung (Ref. S) (Bestandsdaten aus dem Einwohnermeldewesen der kreisangehörigen Kommunen)	
9.1	Zahl der Kita-Plätze	Einrichtungsart (Kindergarten, Krippe) Betreuungsumfang (VM, NM, GT)	FD Jugend (FD 3) (jährliche Kita-Abfrage zur Kita-Planung)	
9.2	Entwicklung der Zahl der belegten Kita-Plätze	Einrichtungsart Betreuungsumfang	FD Jugend (FD 3) (jährliche Kita-Abfrage zur Kita-Planung)	
10	Kitabesuchsquote	Altersgruppen: 0 - unter 3jährige 3 - unter 6jährige	FD Jugend (FD 3) (jährliche Kita-Abfrage zur Kita-Planung)	
11	Anteil der Kinder in Ganztagsplätzen (Ganztagsquote)	Einrichtungsart: Krippe Kindergarten	FD Jugend (FD 3) (jährliche Kita-Abfrage zur Kita-Planung)	
12	Anteil der Kinder in Tagespflege	Altersgruppen: 0 - unter 3jährige 3 - unter 6jährige	FD Jugend (FD 3)	
13	Anteil der Kita-Kinder mit Sprachförderbedarf nach deutscher und nichtdeutscher Haushaltssprache		FD Jugend (FD 3) (jährliche Kita-Abfrage zur Kita-Planung)	Integration der Fragestellungen des BiMo in Kita-Abfrage

# Weiterentwicklung des Regionalreport Bildung

## 3. Abgestimmtes Kennzahlen-Set als Basis

Bezeichnung Kennzahl	Differenzierung nach	Quelle der Datengrundlagen	Anmerkungen
14 Anteil der Kinder in der SEU mit mind. 3jährigem Kita-Besuch <b>Übergang Kita-Grundschule</b>		Gesundheitsdienst für Landkreis und Stadt Osnabrück (FD 8) (Schuleingangsuntersuchung)	
15 Anteil der Kinder in der SEU mit Einschulungsempfehlung		FD 8 (SEU)	
16 Anteil der Kinder in der SEU, die sich bereits in Förder-/therapeutischen Maßnahmen befinden/ befunden haben	Ispezifische Fördermaßnahmen/ Therapien	FD 8 (SEU)	
17 Anteil der Kinder in der SEU, mit Förder-/Therapiebedarf	Ispezifische Förder-/Therapiebedarfe	FD 8 (SEU)	
<b>Allgemeinbildende Schulen</b>			
18 (Entwicklung der) Zahl der SchülerInnen	Schulform	Landesschulbehörde Niedersachsen; FD Bildung, Kultur und Sport (FD 4)	Schulstandortbezogene Daten Daten mit Bezug zum Wohnort der SchülerInnen liegen der Zeit nicht vor
19.1 Schullaufbahneempfehlungen am Übergang Primar - Sekundarstufe voraussichtliche Anmeldungen		Landesschulbehörde Niedersachsen (Datenanfrage über FD 4)	Hinweis: Novellierung des Schulgesetzes - ab Schuljahr 2015/16 entfallen Schullaufbahneempfehlungen (nur noch Beratungsgespräche der GrundschullehrerInnen mit den Eltern)
19.2 am Übergang Primar - Sekundarstufe			
20 SchülerInnen nach Teilnahme am schulischen Ganztag (Ganztagsquote)		Landesschulbehörde Niedersachsen (Datenanfrage über FD 4)	Schulstandortbezogene Daten Daten mit Bezug zum Wohnort der SchülerInnen liegen der Zeit nicht vor
Prozentuale Verteilung der Schulabschlüsse	Art der Schulabschlüsse	Landesschulbehörde Niedersachsen; FD Bildung, Kultur und Sport (FD 4)	Schulstandortbezogene Daten: -> liefern verzerrtes Bild der Situation vor Ort -> wenig Aussagekraft
<b>Berufliche Bildung</b>			
21 Anteil der svb. Azubis am Wohnort (an der 16- u25jährigen Bevölkerung)		Bundesagentur für Arbeit (Sonderauswertung für Ref. S) Referat für strategische Planung (Ref. S) (Bestandsdaten aus dem Einwohnermeldewesen der kreisangehörigen Kommunen)	
22 Ausbildungsquote (Anteil der svb. Azubis an allen SVBs am Arbeitsort)		Bundesagentur für Arbeit (Sonderauswertung Ref. S)	

☐ = Kennzahlen RRB 2012

☐ = neue Kennzahlen RRB 2015

☐ = Kennzahl im RRB 2012 - im RRB 2015 entfallen



LANDKREIS  
OSNABRÜCK



**Kontakt:**

Landkreis Osnabrück

Referat für Strategische Planung

Andrea Stockmann

[andrea.stockmann@lkos.de](mailto:andrea.stockmann@lkos.de)

Tel.: 0541 501-3463

